

Inloggen database:

<https://training-prisma-rt.patientsafety.com>

Gebruikers: scholingrt

Wachtwoord: UMCUpriSMART@1 (hoofdlettergevoelig)

Opdrachten rapportages

Voorbeeld rapport bij uitleg start workshop

A: Rapport met aantal meldingen per maand voor 2012

the patient safety company

Database: training_prisma_r4174 / Datum: 14-10-2014 / Tijd: 14:28 / Gebruiker: Monique Rozen / Rapport: Voorbeeld A aantal meldingen per maand 2012

Filter:

- melding
 - Hoofdformulier
 - Subformulier: Formulier
 - Vraagstelling: datum voorval
 - Isodate: Op of na 01-01-2012 01-01-2012
 - Isodate: Voor 01-01-2013 01-01-2013

count_volnummer	DATUM_VOORVAL_MAAND	DATUM_VOORVAL_JAAR
40	januari	2012
42	februari	2012
31	maart	2012
14	april	2012
20	mei	2012
26	juni	2012
20	juli	2012
20	augustus	2012
28	september	2012
38	oktober	2012
17	november	2012
28	december	2012

Voorbeeld A aantal meldingen per maand 2012

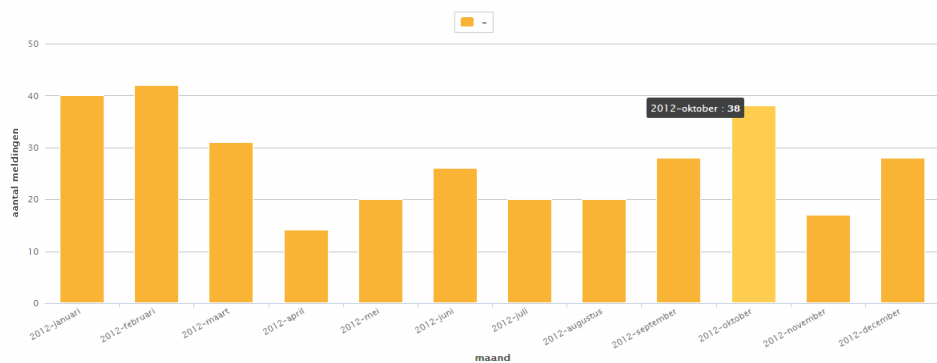

B: Rapport met de beschrijving van de meldingen voor 2012, met daarin het meldingsnummer, de maand en de beschrijving.

Database: training_prisma_r4174 / Datum: 14-10-2014 / Tijd: 14:37 / Gebruiker: Monique Roozen / Rapport: Voorbeeld B beschrijving meldingen per maand 2012

Filter:

- melding
 - Hoofdformulier
 - Subformulier: Formulier
 - Vraagstelling: datum voorval
 - Isodate Op of na 01-01-2012 01-01-2012
 - Isodate Voor 01-01-2013 01-01-2013

rolnummer	DATUM_VOORVAL_MAAND	BESCHRIJVING_VOORVAL_INVOER
PRISMA-12-01380	1	*****
PRISMA-12-01381	1	*****
PRISMA-12-01382	1	*****
PRISMA-12-01383	1	*****
PRISMA-12-01385	1	*****
PRISMA-12-01402	1	*****
PRISMA-12-01384	1	*****
PRISMA-12-01386	1	*****
PRISMA-12-01388	1	*****
PRISMA-12-01389	1	*****
PRISMA-12-01390	1	*****
PRISMA-12-01391	1	*****
PRISMA-12-01392	1	*****
PRISMA-12-01406	1	*****
PRISMA-12-01393	1	*****
PRISMA-12-01394	1	*****
PRISMA-12-01395	1	*****
PRISMA-12-01397	1	*****

1. Rapport afwijking behandeling

A: Maak een rapport aan voor de periode van januari tot en met juni 2012 met daarin alle beschrijvingen van de meldingen waarbij een afwijking van de bestraling heeft plaats gevonden.

In het rapport willen we graag het nummer van de melding, de beschrijving en de keuze van de afwijking van de behandeling (Y) kunnen lezen.



Database: training_prisma_r4174 / Datum: 14-10-2014 / Tijd: 10:39 / Gebruiker: Monique Roozen / Rapport: Opdracht 1a

Filter:

- melding
 - Hoofdformulier
 - Subformulier: Formulier
 - Vraagstelling: datum voorval
 - Isodate Op of na 01-01-2012 01-01-2012
 - Isodate Voor 01-07-2012 01-07-2012
 - Subformulier: Formulier
 - Vraagstelling: afwijking behandeling
 - Keuze Is Ja

rolnummer	BESCHRIJVING_VOORVAL_INVOER	AFWIJKING_BEHANDELING_KEUZE
PRISMA-12-01383	*****	Y
PRISMA-12-01406	*****	Y
PRISMA-12-01425	*****	Y
PRISMA-12-01431	*****	Y
PRISMA-12-01449	*****	Y
PRISMA-12-01463	*****	Y
PRISMA-12-01471	*****	Y
PRISMA-12-01492	*****	Y
PRISMA-12-01502	*****	Y
PRISMA-12-01528	*****	Y
PRISMA-12-01531	*****	Y
PRISMA-12-01549	*****	Y
PRISMA-12-01550	*****	Y

B: Maak een rapport aan voor de periode van januari tot en met juni 2012 met daarin het aantal meldingen per maand onderverdeelt in afwijking van de behandeling en geen afwijking van de behandeling.

the patient safety company

Database: training_prisma_rt4174 / Datum: 14-10-2014 / Tijd: 10:55 / Gebruiker: Monique Roozen / Rapport: Opdracht 1b

Filter:

- melding
- Hoofdformulier
- Subformulier: Formulier
- Vraagstelling: datum voorval
 - Isodate Op of na 01-01-2012 01-01-2012
 - Isodate Voor 01-07-2012 01-07-2012

count_volgnummer	DATUM_VOORVAL_MAAND	AFWIJKING_BEHANDELING_KEUZE
38	1	N
2	1	Y
38	2	N
4	2	Y
29	3	N
2	3	Y
13	4	N
1	4	Y
19	5	N
1	5	Y
23	6	N
3	6	Y

Maak hierbij ook een grafiek (kolom) aan waarin de namen van de maand staan.

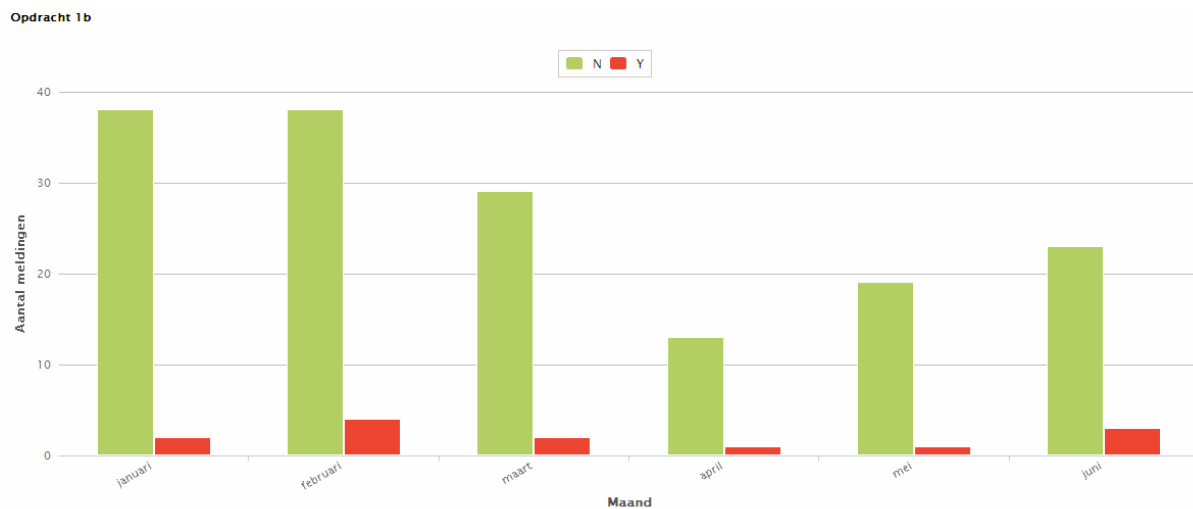

2. Rapport functie melder

Maak een rapport aan voor het jaar 2012. In het overzicht willen we graag het aantal meldingen per maand per functie zien.

			
Databases: training_prisma_rt4174 / Datum: 14-10-2014 / Tijd: 11:28 / Gebruiker: Monique Roozen / Rapport: Opdracht 2			
Filter:	<ul style="list-style-type: none"> • melding ○ Hoofdformulier ■ Subformulier: Formulier <ul style="list-style-type: none"> ■ Vraagstelling: datum voorval <ul style="list-style-type: none"> ■ Isodate Op of na 01-01-2012 01-01-2012 ■ Isodate Voor 01-01-2013 01-01-2013 		
count_volgnummer	DATUM_VOORVAL_JAAR	DATUM_VOORVAL_MAAND	FUNCTIE_MELDER_OPTIETEK
5	2012	1	Doktersassistente
10	2012	1	MBB-er
2	2012	1	MBB-er in opleiding
17	2012	1	Medisch secretaresse
6	2012	1	Radiotherapeut
3	2012	2	Doktersassistente
1	2012	2	Klinisch Fysicus
22	2012	2	MBB-er
14	2012	2	Medisch secretaresse
2	2012	2	Radiotherapeut
4	2012	3	Doktersassistente
2	2012	3	Klinisch Fysisch medewerker
10	2012	3	MBB-er
4	2012	3	MBB-er in opleiding
9	2012	3	Medisch secretaresse
2	2012	3	Radiotherapeut
2	2012	4	Doktersassistente

Maak hierbij ook een grafiek aan.

Opdracht 2

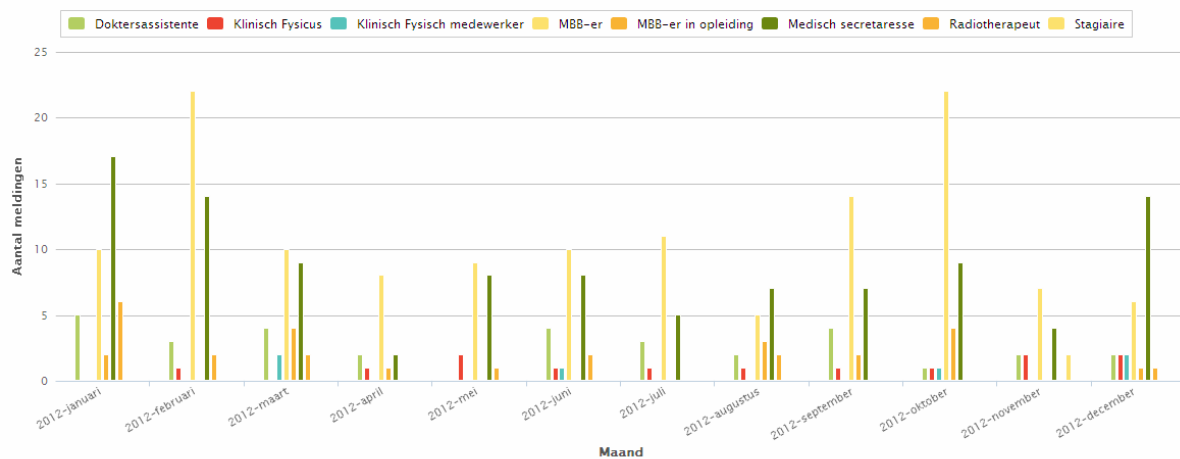

3. Rapport basisoorzaken

A: Maak een rapport aan voor de periode van oktober 2011 tot en met juni 2012 met daarin het aantal basisoorzaken per kwartaal. Geef de gegevens in oplopende volgorde weer (kwartaal 4 2011, kwartaal 1, 2 van 2012).

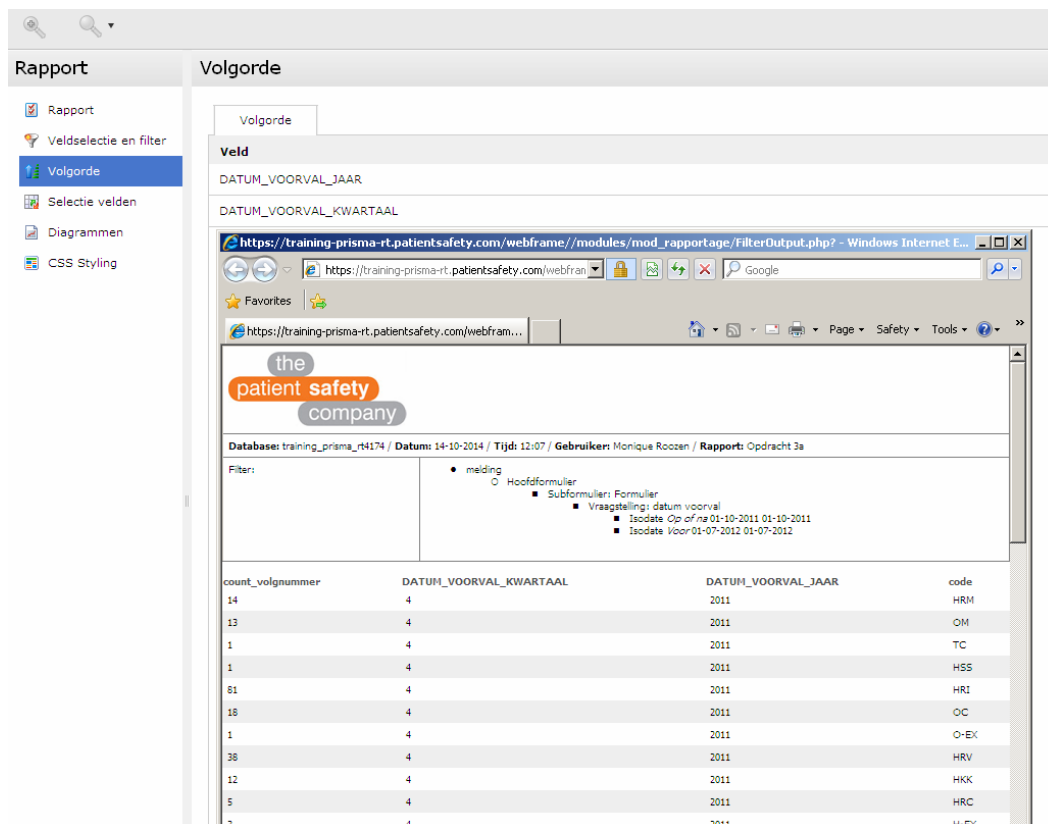

Rapport

- Rapport
- Veldselectie en filter
- Volgorde**
- Selectie velden
- Diagrammen
- CSS Styling

Volgorde

Veld

DATUM_VOORVAL_JAAR

DATUM_VOORVAL_KWARTAAL

Database: training_prisma_rt4174 / Datum: 14-10-2014 / Tijd: 12:07 / Gebruiker: Monique Roozen / Rapport: Opdracht 3a

Filter:

- melding
 - Hoofdformulier
 - Subformulier: Formulier
 - Vraagstelling: datum voorval
 - isodate: Op of na 01-10-2011 01-10-2011
 - isodate: Voor 01-07-2012 01-07-2012

count_volgnummer	DATUM_VOORVAL_KWARTAAL	DATUM_VOORVAL_JAAR	code
14	4	2011	HRM
13	4	2011	OM
1	4	2011	TC
1	4	2011	HSS
81	4	2011	HR1
18	4	2011	OC
1	4	2011	O-EX
38	4	2011	HRV
12	4	2011	HKK
5	4	2011	HRC
3	4	2011	H-EX

Maak hierbij ook een grafiek aan.

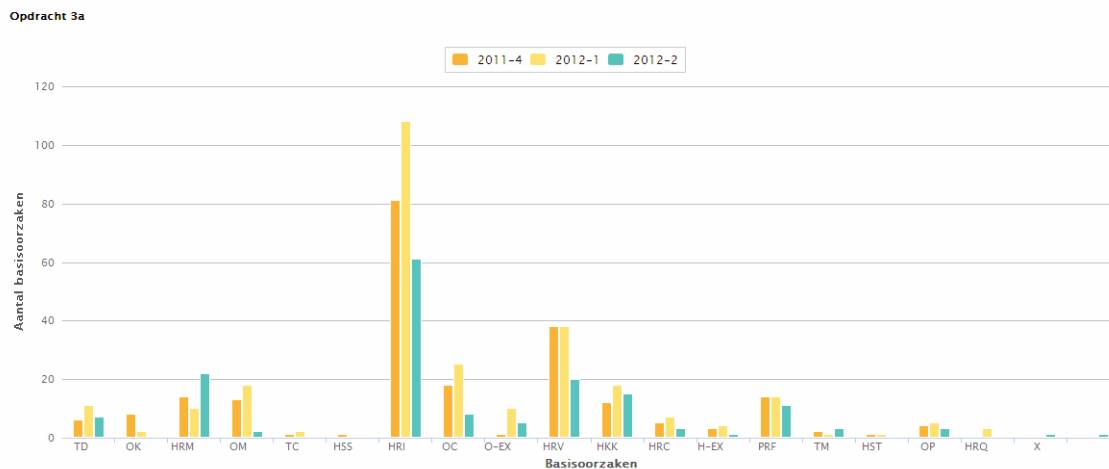

B: Maak een rapport aan waarin de top 3 van de basisoorzaken van het 2^e kwartaal 2012 worden weergegeven.

In het rapport willen we graag een overzicht van: het nummer van de melding, de basisoorzaak, de beschreven tekst van de basisoorzaak en de plek waar het voorval ontstaan is.

the patient safety company

Database: training_prisma_r4174 / Datum: 14-10-2014 / Tijd: 12:50 / Gebruiker: Monique Roozen / Rapport: Opdracht 3b

Filters:

- melding
 - Hoofdformulier
 - Subformulier: Formulier
 - Vraagstelling: datum voorval
 - Isodate Op of na 01-04-2012 01-04-2012
 - Isodate Voor 01-07-2012 01-07-2012
 - PRISMA-Analyse
 - Basisoorzaak
 - Classificatie Jz HRV Verificatie
 - Classificatie Jz HRZ Interventie
 - Classificatie Jz HRM Bewaken

volgnummer	text_root	code	VOORVAL_OITSTAAN_OPTIE
PRISMA-12-01501-		HRV	Stralenkaart maken
PRISMA-12-01497-		HRI	CT-scan
PRISMA-12-01497-		HRM	CT-scan
PRISMA-12-01497-		HRV	CT-scan
PRISMA-12-01502-		HRI	Florence
PRISMA-12-01502-		HRV	Florence
PRISMA-12-01502-		HRM	Florence
PRISMA-12-01496-		HRV	Planning maken
PRISMA-12-01496-		HRI	Planning maken
PRISMA-12-01503-		HRI	CT-scan
PRISMA-12-01506-		HRI	Administratie
PRISMA-12-01507-		HRI	Administratie

4. Rapport basisoorzaken en contextvariabelen.

Maak een rapport aan voor de periode van 1 januari 2012-1 juli 2012. Hierbij willen we in het rapport het nummer van de melding zien, de basisoorzaak TD, de beschrijving van deze basisoorzaak en de contextvariabelen hierbij horen.

the patient safety company

Database: training_prisma_r4174 / Datum: 14-10-2014 / Tijd: 14:07 / Gebruiker: Monique Roozen / Rapport: Opdracht 4

Filters:

- melding
 - Hoofdformulier
 - Subformulier: Formulier
 - Vraagstelling: datum voorval
 - Isodate Op of na 01-01-2012 01-01-2012
 - Isodate Voor 01-07-2012 01-07-2012
 - PRISMA-Analyse
 - Basisoorzaak
 - Classificatie Jz TD Ontwerp

volgnummer	code	text_root	waarde
PRISMA-12-01382	TD		Lineaire versneler
PRISMA-12-01383	TD		> 5 jaar in gebruik
PRISMA-12-01383-	TD		extern fabricaat
PRISMA-12-01431	TD		Epid/MVA/MVI
PRISMA-12-01431-	TD		Lineaire versneler
PRISMA-12-01431-	TD		1-5 jaar in gebruik
PRISMA-12-01431-	TD		extern fabricaat
PRISMA-12-01459	TD		Epid/MVA/MVI
PRISMA-12-01459-	TD		Lineaire versneler
PRISMA-12-01459-	TD		1-5 jaar in gebruik
PRISMA-12-01459-	TD		extern fabricaat
PRISMA-12-01436-	TD		Lineaire versneler
PRISMA-12-01436-	TD		> 5 jaar in gebruik
PRISMA-12-01436-	TD		extern fabricaat
PRISMA-12-01449	TD		Epid/MVA/MVI
PRISMA-12-01449-	TD		Lineaire versneler
PRISMA-12-01449-	TD		> 5 jaar in gebruik
PRISMA-12-01449-	TD		extern fabricaat

