

Inloggen database:

<https://training-prisma-rt.patientsafety.com>

Gebruikers: scholingrt

Wachtwoord: UMCUpriSMART@1 (hoofdlettergevoelig)

**Uitwerking opdrachten rapportages
Voorbeeld rapport bij uitleg start workshop**

A: Aantal meldingen per maand voor 2012

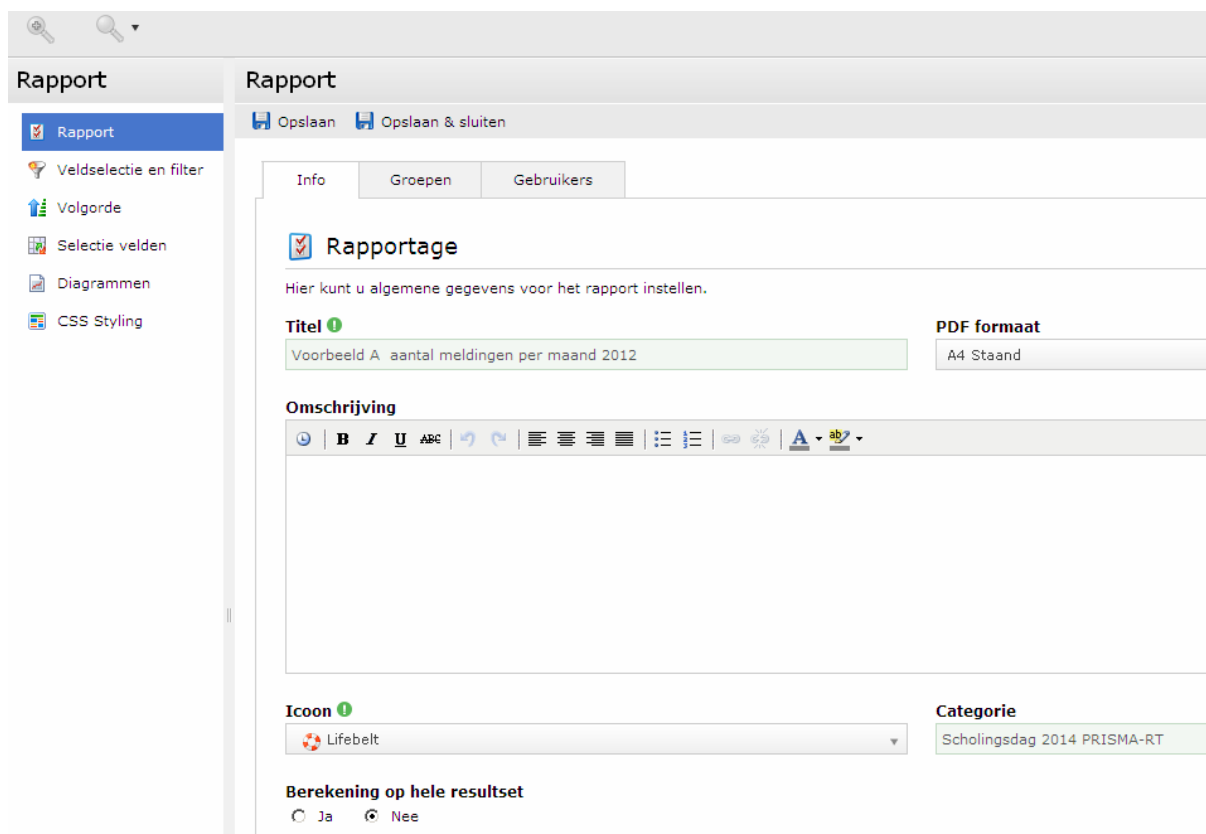

Rapport Filter > Voorbeeld A aantal meldingen per maand 2012

Opslaan

Veldselectie Filter gegevens

Alles deselecteren

melding melding

Volgnummer Aantal rjen

Hoofdformulier Hoofdformulier

Subformulier: Formulier Subformulier: Formulier

Vraagstelling: datum voorval Vraagstelling: datum voorval

Maand Groepeer

Jaar Groepeer

Rapport Filter > Voorbeeld A aantal meldingen per maand 2012

Opslaan

Veldselectie Filter gegevens

En Of Tussen Alles deselecteren

melding melding

Hoofdformulier Hoofdformulier

Subformulier: Formulier Subformulier: Formulier

Vraagstelling: datum voorval Vraagstelling: datum voorval

Isodate Op of na 01-01-2012

Isodate Voor 01-01-2013

Database: training_prisma_rt4174 / Datum: 14-10-2014 / Tijd: 14:28 / Gebruiker: Monique Roozen / Rapport: Voorbeeld A aantal meldingen per maand 2012

Filter:	<ul style="list-style-type: none"> • melding <ul style="list-style-type: none"> ○ Hoofdformulier <ul style="list-style-type: none"> ■ Subformulier: Formulier <ul style="list-style-type: none"> ■ Vraagstelling: datum voorval <ul style="list-style-type: none"> ■ Isodate Op of na 01-01-2012 01-01-2012 ■ Isodate Voor 01-01-2013 01-01-2013
---------	--

count_volnummer	DATUM_VOORVAL_MAAID	DATUM_VOORVAL_JAAR
40	januari	2012
42	februari	2012
31	maart	2012
14	april	2012
20	mei	2012
26	juni	2012
20	juli	2012
20	augustus	2012
28	september	2012
38	oktober	2012
17	november	2012
28	december	2012

Opslaan Opslaan & sluiten

Instellingen

Grafiekinstellingen

Hier kunt u de eigenschappen van de grafiek instellen.

Titel <input type="text" value="Voorbeeld A aantal meldingen per maand 2012"/>	Positie titel <input type="text" value="Linksboven"/>	Grafiek type <input checked="" type="radio"/> Kolom
Y-as titel <input type="text" value="aantal meldingen"/>	Max. lengte y-as label (0 = onbeperkt) <input type="text" value="0"/>	Kleurenschema
X-as titel <input type="text" value="maand"/>	Max. lengte x-as label (0 = onbeperkt) <input type="text" value="0"/>	Dynamische werkljst <input type="text" value="-- Selecteer --"/>
Positie legenda <input type="text" value="Midden boven"/>	Max. lengte legenda label (0 = onbeperkt) <input type="text" value="0"/>	Formaat <input type="radio"/> Percentage <input checked="" type="radio"/> Getallen
Spindigram <input type="radio"/> Ja <input checked="" type="radio"/> Nee	Toon datalabels <input type="radio"/> Ja <input checked="" type="radio"/> Nee	

↓Sleep alle beschikbare items in onderstaande kolommen↓

Y-as <input type="text" value="count_volnummer"/> x	X-as <input type="text" value="DATUM_VOORVAL_JAAR"/> x <input type="text" value="DATUM_VOORVAL_MAAID"/> x	Data <input type="text"/>
---	--	-------------------------------------

Rapport Filter > Voorbeeld B beschrijving meldingen per maand 2012

Opslaan

Veldselectie Filter gegevens

Alles deselecteren

melding melding

Volgnummer

Hoofdformulier Hoofdformulier

Subformulier: Formulier Subformulier: Formulier

Vraagstelling: datum voorval Vraagstelling: datum voorval

Maand

Subformulier: Formulier Subformulier: Formulier

Vraagstelling: beschrijving voorval Vraagstelling: beschrijving voorval

Invoer

Rapport Filter > Voorbeeld B beschrijving meldingen per maand 2012

Opslaan

Veldselectie Filter gegevens

En Of Tussen Alles deselecteren

melding melding

Hoofdformulier Hoofdformulier

Subformulier: Formulier Subformulier: Formulier

Vraagstelling: datum voorval Vraagstelling: datum voorval

Isodate Op of na 01-01-2012

Isodate Voor 01-01-2013

Database: training_prisma_rt4174 / Datum: 14-10-2014 / Tijd: 14:37 / Gebruiker: Monique Roozen / Rapport: Voorbeeld B beschrijving meldingen per maand 2012

Filter:

- melding
 - Hoofdformulier
 - Subformulier: Formulier
 - Vraagstelling: datum voorval
 - Isodate Op of na 01-01-2012 01-01-2012
 - Isodate Voor 01-01-2013 01-01-2013

rolnummer	DATUM_VOORVAL_MAAID	BESCHRIJVING_VOORVAL_INVOER
PRISMA-12-01380	1	*****
PRISMA-12-01381	1	*****
PRISMA-12-01382	1	*****
PRISMA-12-01383	1	*****
PRISMA-12-01385	1	*****
PRISMA-12-01402	1	*****
PRISMA-12-01384	1	*****
PRISMA-12-01386	1	*****
PRISMA-12-01388	1	*****
PRISMA-12-01389	1	*****
PRISMA-12-01390	1	*****
PRISMA-12-01391	1	*****
PRISMA-12-01392	1	*****
PRISMA-12-01406	1	*****
PRISMA-12-01393	1	*****
PRISMA-12-01394	1	*****
PRISMA-12-01395	1	*****
PRISMA-12-01397	1	*****

1. Rapport afwijking behandeling

A: Maak een rapport aan voor de periode van januari tot en met juni 2012 met daarin alle beschrijvingen van de meldingen waarbij een afwijking van de bestraling heeft plaats gevonden.

In het rapport willen we graag het nummer van de melding, de beschrijving en de keuze van de afwijking van de behandeling (Y) kunnen lezen.

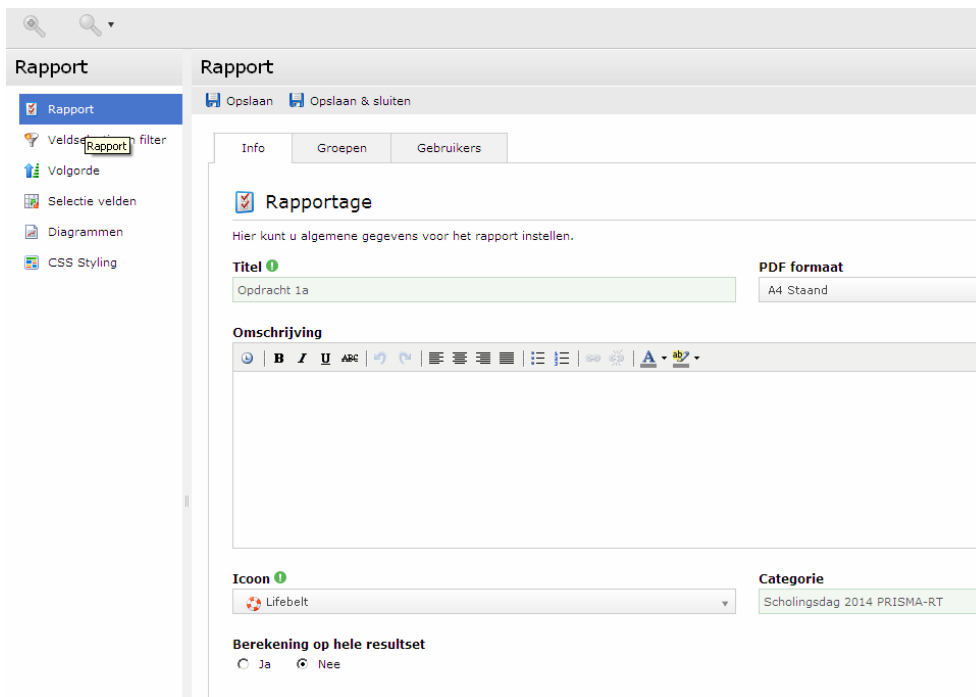

- Info** / Groepen / Gebruikers tabs
- Rapportage** section:
 - Titel: Opdracht 1a
 - PDF formaat: A4 Staand
- Omschrijving** section: A rich text editor with a toolbar.
- Icoon**: Lifebelt
- Categorie**: Scholingsdag 2014 PRISMA-RT
- Berekening op hele resultset**: Radio buttons for Ja and Nee (Nee is selected).

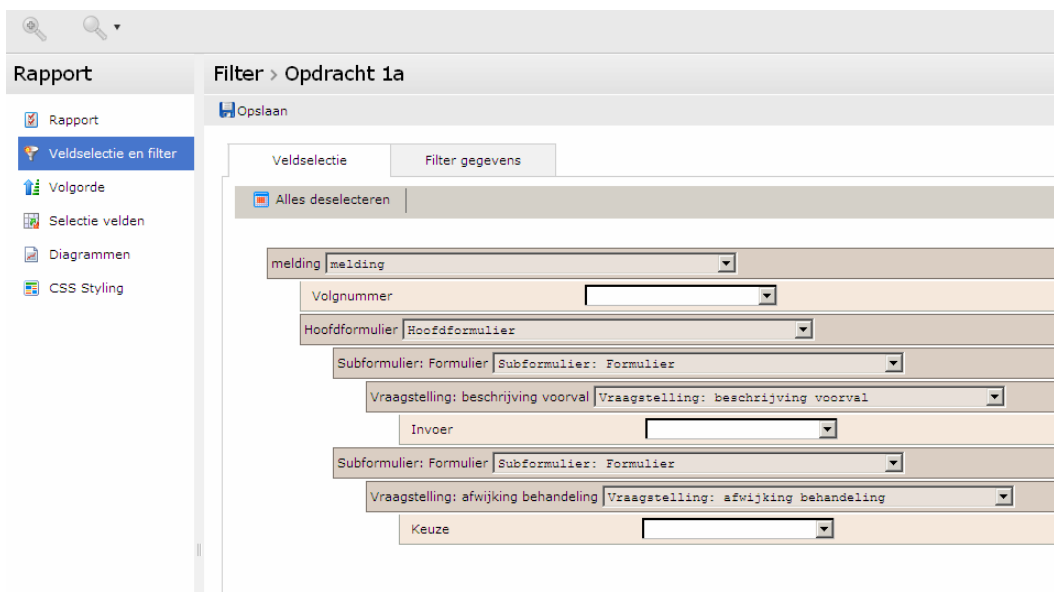

- Veldselectie** / Filter gegevens tabs
- Alles deselecteren** button
- melding**: melding
- Volgnummer**: [Dropdown]
- Hoofdformulier**: Hoofdformulier
- Subformulier**: Formulier | Subformulier: Formulier
- Vraagstelling: beschrijving voorval**: [Dropdown]
- Invoer**: [Dropdown]
- Subformulier**: Formulier | Subformulier: Formulier
- Vraagstelling: afwijking behandeling**: [Dropdown]
- Keuze**: [Dropdown]

Rapport Filter > Opdracht 1a

Opslaan

Veldselectie Filter gegevens

En Of Tussen Alles deselecteren

melding melding

Hoofdformulier Hoofdformulier

Subformulier: Formulier Subformulier: Formulier

Vraagstelling: datum voorval Vraagstelling: datum voorval

Isodate Op of na 01-01-2012

Isodate Voor 01-07-2012

Subformulier: Formulier Subformulier: Formulier

Vraagstelling: afwijking behandeling Vraagstelling: afwijking behandeling

Keuze Is Ja

Database: training_prisma_rt4174 / Datum: 14-10-2014 / Tijd: 10:39 / Gebruiker: Monique Roozen / Rapport: Opdracht 1a

Filters:

- melding
 - Hoofdformulier
 - Subformulier: Formulier
 - Vraagstelling: datum voorval
 - Isodate Op of na 01-01-2012 01-01-2012
 - Isodate Voor 01-07-2012 01-07-2012
 - Subformulier: Formulier
 - Vraagstelling: afwijking behandeling
 - Keuze Is Ja

rolgnummer	BESCHRIJVING_VOORVAL_INVOER	AFWIJKING_BEHANDELING_KEUZE
PRISMA-12-01383	*****	Y
PRISMA-12-01408	*****	Y
PRISMA-12-01425	*****	Y
PRISMA-12-01431	*****	Y
PRISMA-12-01449	*****	Y
PRISMA-12-01463	*****	Y
PRISMA-12-01471	*****	Y
PRISMA-12-01492	*****	Y
PRISMA-12-01502	*****	Y
PRISMA-12-01528	*****	Y
PRISMA-12-01531	*****	Y
PRISMA-12-01549	*****	Y
PRISMA-12-01550	*****	Y

B: Maak een rapport aan voor de periode van januari tot en met juni 2012 met daarin het aantal meldingen per maand onderverdeelt in afwijking van de behandeling en geen afwijking van de behandeling.

Maak hierbij ook een grafiek (kolom) aan waarin de namen van de maand staan.

Rapport

- Rapport
- Veldselectie en filter
- Volgorde
- Selectie velden
- Diagrammen
- CSS Styling

Rapport

Opslaan Opslaan & sluiten

Info Groepen Gebruikers

Rapportage

Hier kunt u algemene gegevens voor het rapport instellen.

Titel ! **PDF formaat**

Omschrijving

Icon ! **Categorie**

Berekening op hele resultset

Ja Nee

Rapport

- Rapport
- Veldselectie en filter
- Volgorde
- Selectie velden
- Diagrammen
- CSS Styling

Filter > Opdracht 1b

Opslaan

Veldselectie Filter gegevens

Alles deselecteren

melding

Volgnummer

Hoofdformulier

Subformulier: Formulier

Vraagstelling: afwijking behandeling

Keuze

Subformulier: Formulier

Vraagstelling: datum voorval

Maand

Rapport Filter > Opdracht 1b

Opslaan

Veldselectie Filter gegevens

En Of Tussen Alles deselecteren

melding melding

Hoofdformulier Hoofdformulier

Subformulier: Formulier Subformulier: Formulier

Vraagstelling: datum voorval Vraagstelling: datum voorval

Isodate Op of na 01-01-2012

Isodate Voor 01-07-2012

Database: training_prisma_r4174 / Datum: 14-10-2014 / Tijd: 10:55 / Gebruiker: Monique Roozen / Rapport: Opdracht 1b

Filter:

- melding
 - Hoofdformulier
 - Subformulier: Formulier
 - Vraagstelling: datum voorval
 - Isodate Op of na 01-01-2012 01-01-2012
 - Isodate Voor 01-07-2012 01-07-2012

count_volnummer	DATUM_VOORVAL_MAAND	AFWIJKING_BEHANDELING_KEUZE
38	1	N
2	1	Y
38	2	N
4	2	Y
29	3	N
2	3	Y
13	4	N
1	4	Y
19	5	N
1	5	Y
23	6	N
3	6	Y

Maandnummers veranderen in maanden:

Rapport Selectie velden

Selectie velden

Kolom	Kolom naam	Uitlijning	Kleur
count_volnummer	count_volnummer	Links	
DATUM_VOORVAL_MAAND	DATUM_VOORVAL_MAAND	Links	
AFWIJKING_BEHANDELING_KEUZ	AFWIJKING_BEHANDELING_KEUZ	Links	

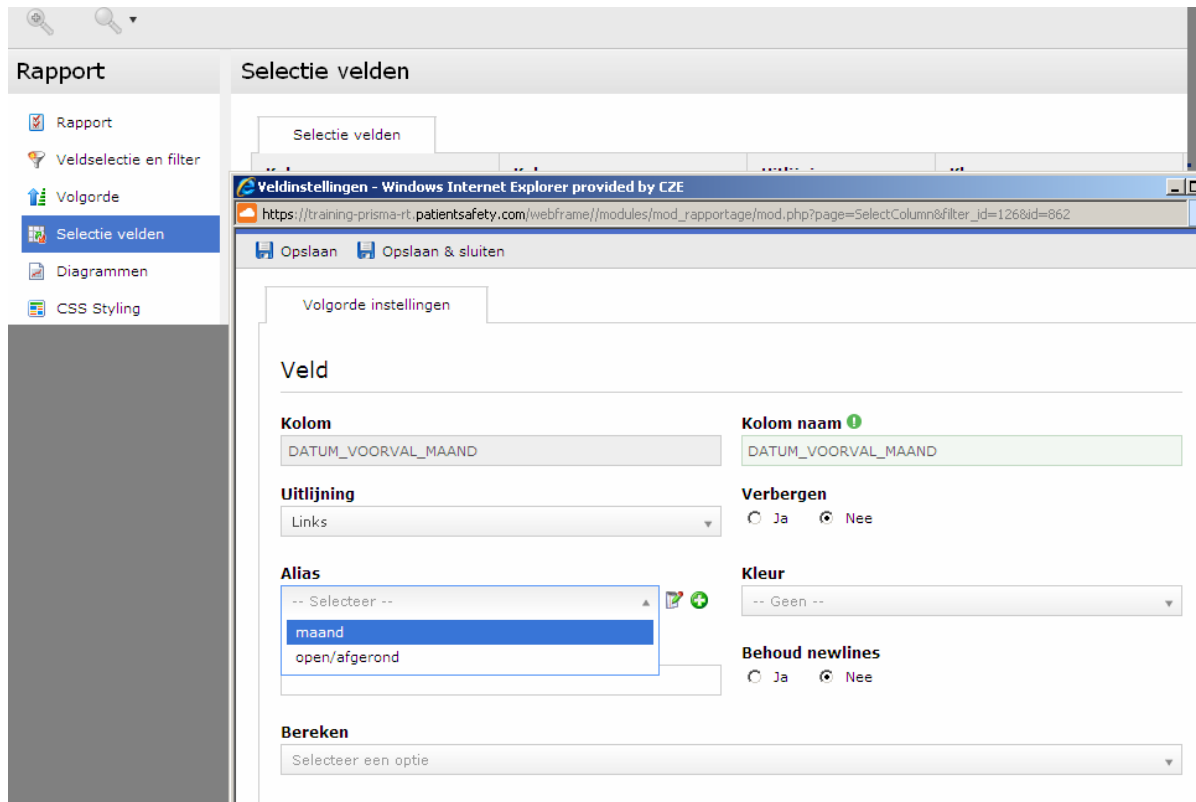

Rapport

- Rapport
- Veldselectie en filter
- Volgorde
- Selectie velden**
- Diagrammen
- CSS Styling

Selectie velden

Veldinstellingen - Windows Internet Explorer provided by CZE
https://training-prisma-rt.patientsafety.com/webframe/modules/mod_rapportage/mod.php?page=SelectColumn&filter_id=126&id=862

Opslaan Opslaan & sluiten

Volgorde instellingen

Veld

Kolom
 DATUM_VOORVAL_MAAND

Kolom naam
 DATUM_VOORVAL_MAAND

Uitlijning
 Links

Verbergen
 Ja Nee

Alias
 -- Selecteer --
 maand
 open/afgerond

Kleur
 -- Geen --

Behoud newlines
 Ja Nee

Bereken
 Selecteer een optie

Sla bovenstaande gegevens op en maak dan een grafiek aan:

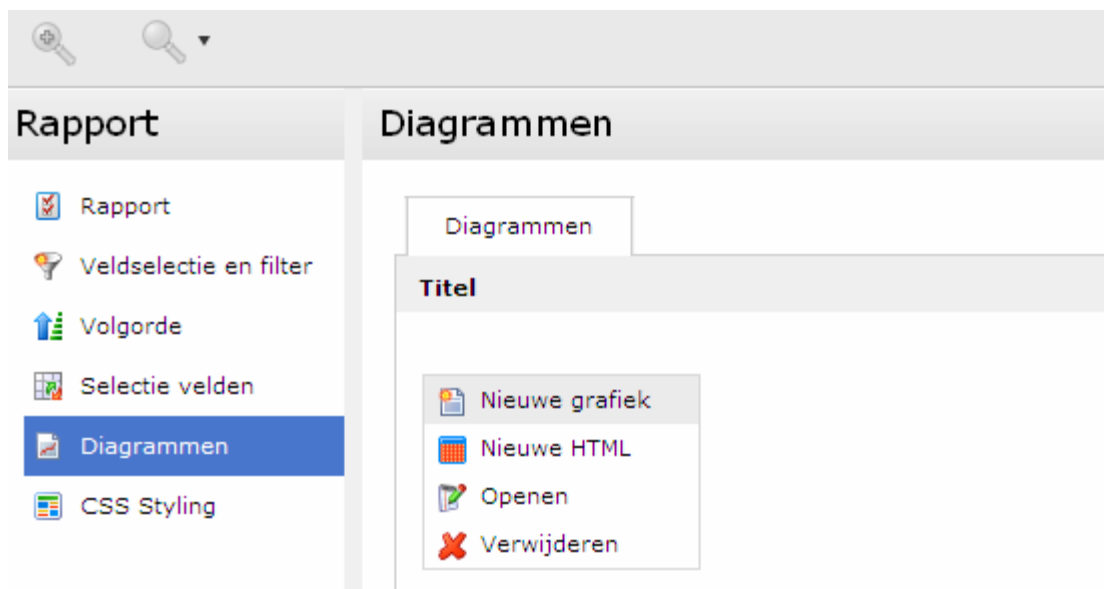

Rapport

- Rapport
- Veldselectie en filter
- Volgorde
- Selectie velden
- Diagrammen**
- CSS Styling

Diagrammen

Diagrammen

Titel

- Nieuwe grafiek
- Nieuwe HTML
- Openen
- Verwijderen

Opslaan Opslaan & sluiten

Instellingen Kleurenschema

Grafiekinstellingen

Hier kunt u de eigenschappen van de grafiek instellen.

Titel
Opdracht 1b

Positie titel
Linksboven

Grafiek type
Kolom

Y-as titel
Aantal meldingen

Max. lengte y-as label (0 = onbeperkt)
0

Kleurenschema

X-as titel
Maand

Max. lengte x-as label (0 = onbeperkt)
0

Dynamische werkljst
-- Selecteer --

Positie legenda
Midden boven

Max. lengte legenda label (0 = onbeperkt)
0

Formaat
 Percentage Getallen

Spindigram
 Ja Nee

Toon datalabels
 Ja Nee

↓Sleep alle beschikbare items in onderstaande kolommen↓

Y-as
count_volgnummer x

X-as
DATUM_VOORVAL_MAAND x

Data
AFWIJKING_BEHANDELING_...

Opdracht 1b

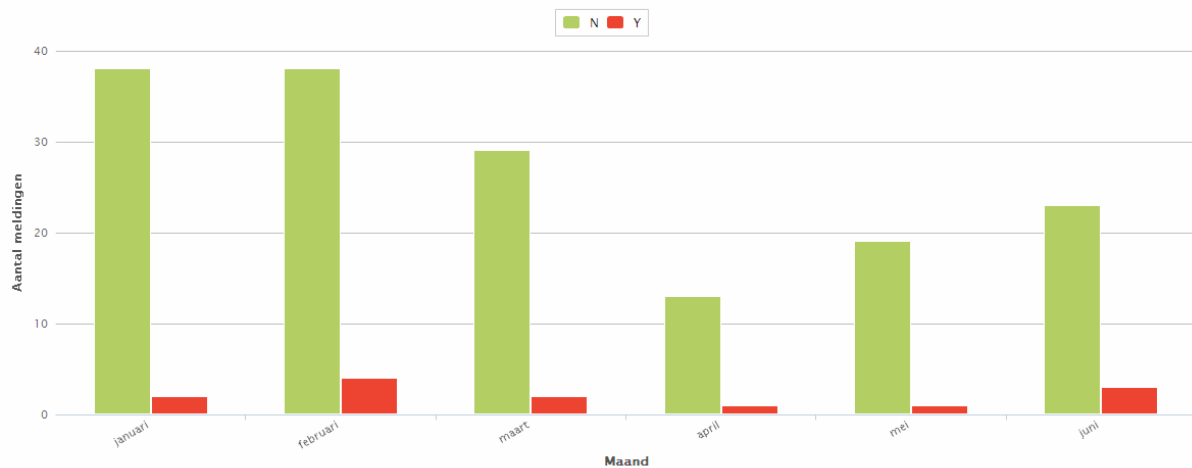

2. Rapport functie melder

Maak een rapport aan voor het jaar 2012. In het overzicht willen we graag het aantal meldingen per maand per functie zien.

Maak hierbij ook een grafiek aan.

Rapport

Opslaan Opslaan & sluiten

Info Groepen Gebruikers

Rapportage

Hier kunt u algemene gegevens voor het rapport instellen.

Titel ! **PDF formaat**

Omschrijving

Icoon ! **Categorie**

Berekening op hele resultset

Ja Nee

Rapport

Filter > Opdracht 2

Opslaan

Veldselectie Filter gegevens

Alles deselecteren

melding

Volnummer

Hoofdformulier

Subformulier: Formulier

Vraagstelling: functie melder

Optie

Antwoordoptie

Vraagstelling: datum voorval

Jaar

Maand

Rapport Filter > Opdracht 2

Opslaan

Veldselectie Filter gegevens

En Of Tussen Alles deselecteren

melding melding

Hoofdformulier Hoofdformulier

Subformulier: Formulier Subformulier: Formulier

Vraagstelling: datum voorval Vraagstelling: datum voorval

Isodate Op of na 01-01-2012

Isodate Voor 01-01-2013

the patient safety company

Database: training_prisma_r4174 / Datum: 14-10-2014 / Tijd: 11:28 / Gebruiker: Monique Roozen / Rapport: Opdracht 2

Filter:

- melding
 - Hoofdformulier
 - Subformulier: Formulier
 - Vraagstelling: datum voorval
 - Isodate Op of na 01-01-2012 01-01-2012
 - Isodate Voor 01-01-2013 01-01-2013

count_volgnummer	DATUM_VOORVAL_JAAR	DATUM_VOORVAL_MAAND	FUNCTIE_MELDER_OPTIETEK
5	2012	1	Doktersassistente
10	2012	1	MBB-er
2	2012	1	MBB-er in opleiding
17	2012	1	Medisch secretaresse
6	2012	1	Radiotherapeut
3	2012	2	Doktersassistente
1	2012	2	Klinisch Fysicus
22	2012	2	MBB-er
14	2012	2	Medisch secretaresse
2	2012	2	Radiotherapeut
4	2012	3	Doktersassistente
2	2012	3	Klinisch Fysisch medewerker
10	2012	3	MBB-er
4	2012	3	MBB-er in opleiding
9	2012	3	Medisch secretaresse
2	2012	3	Radiotherapeut
2	2012	4	Doktersassistente

Opslaan Opslaan & sluiten

Instellingen Kleurenschema

Grafiekinstellingen

Hier kunt u de eigenschappen van de grafiek instellen.

Titel
Opdracht 2

Positie titel
Linksboven

Grafiek type
Kolom

Y-as titel
Aantal meldingen

Max. lengte y-as label (0 = onbeperkt)
0

Kleurenschema

X-as titel
Maand

Max. lengte x-as label (0 = onbeperkt)
0

Dynamische werklIJst
-- Selecteer --

Positie legenda
Midden boven

Max. lengte legenda label (0 = onbeperkt)
0

Formaat
 Percentage Getallen

Spindigram
 Ja Nee

Toon datalabels
 Ja Nee

↓ Sleep alle beschikbare items in onderstaande kolommen ↓

Y-as
count_volnummer

X-as
DATUM_VOORVAL_JAAR
DATUM_VOORVAL_MAAND

Data
FUNCTIE_MELDER_OPTIETEKST

Opdracht 2

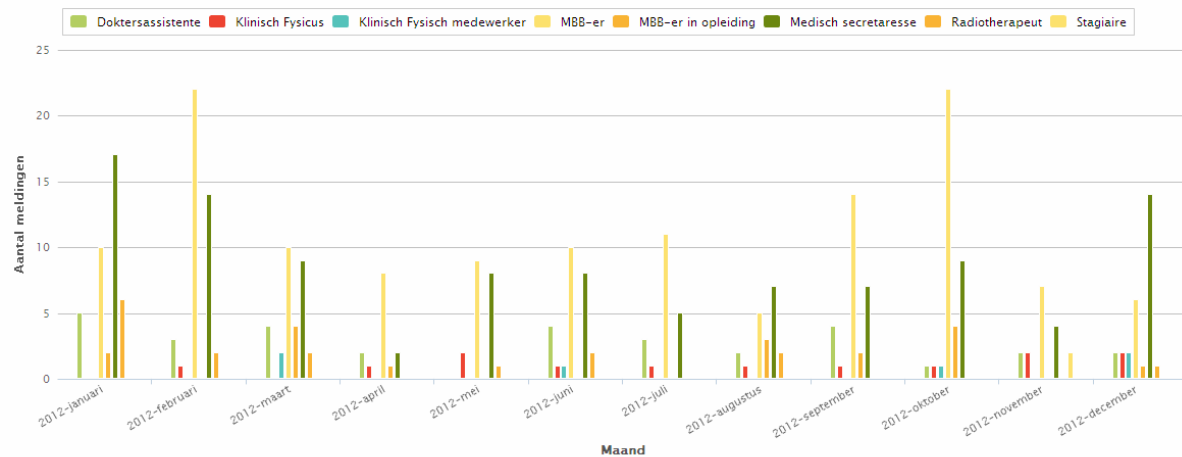

3. Rapport basisoorzaken

A: Maak een rapport aan voor de periode van oktober 2011 tot en met juni 2012 met daarin het aantal basisoorzaken per kwartaal. Geef de gegevens in oplopende volgorde weer (kwartaal 4 2011, kwartaal 1, 2 van 2012).

Maak hierbij ook een grafiek aan.

Rapport

Opslaan Opslaan & sluiten

Info Groepen Gebruikers

Rapportage

Hier kunt u algemene gegevens voor het rapport instellen.

Titel ? **PDF formaat**

Omschrijving

Icoon ? **Categorie**

Berekening op hele resultset

Ja Nee

Rapport

Filter Opdracht 3a

Opslaan

Veldselectie Filter gegevens

Alles deselecteren

melding

Volgnummer

PRISMA-Analyse

Basisoorzaak

Classificatie

Code

Hoofdformulier

Subformulier: Formulier

Vraagstelling: datum voorval

Kwartaal

Jaar

Rapport Filter **Opdracht 3a**

Opslaan

Veldselectie Filter gegevens

En Of Tussen Alles deselecteren

melding melding

Hoofdformulier Hoofdformulier

Subformulier: Formulier Subformulier: Formulier

Vraagstelling: datum voorval Vraagstelling: datum voorval

Isodate Op of na 01-10-2011

Isodate Voor 01-07-2012

Database: training_prisma_r4174 / Datum: 14-10-2014 / Tijd: 11:59 / Gebruiker: Monique Roozen / Rapport: Opdracht 3a

- Filter:
- melding
 - Hoofdformulier
 - Subformulier: Formulier
 - Vraagstelling: datum voorval
 - Isodate Op of na 01-10-2011 01-10-2011
 - Isodate Voor 01-07-2012 01-07-2012

count_volgnummer	DATUM_VOORVAL_KWARTAAL	DATUM_VOORVAL_JAAR	code
1	2	2012	
11	1	2012	TD
7	2	2012	TD
6	4	2011	TD
2	1	2012	TC
1	4	2011	TC
1	1	2012	TM
3	2	2012	TM
2	4	2011	TM
4	1	2012	H-EX
1	2	2012	H-EX
3	4	2011	H-EX
18	1	2012	HKK
15	2	2012	HKK
12	4	2011	HKK
3	1	2012	HRQ
7	1	2012	HRC
3	2	2012	HRC
5	4	2011	HRC
38	1	2012	HRV
20	2	2012	HRV
38	4	2011	HRV

Rapport

- Rapport
- Veldselectie en filter
- Volgorde
- Selectie velden
- Diagrammen
- CSS Styling

Volgorde

Volgorde

Veld

Sorteerkolom - Windows Internet Explorer provided by CZE
https://training-prisma-rt.patientsafety.com/webframe/modules/mod_rapportage/mod.php?page=FilterSortColumn&Module=Rapport

Opslaan & sluiten Opslaan & nieuw

Volgorde instellingen

Veld

Veld 1

Volgorde

Rapport

- Rapport
- Veldselectie en filter
- Volgorde
- Selectie velden
- Diagrammen
- CSS Styling

Volgorde

Volgorde

Veld

DATUM_VOORVAL_JAAR

DATUM_VOORVAL_KWARTAAL

Windows Internet Explorer provided by CZE
https://training-prisma-rt.patientsafety.com/webframe/modules/mod_rapportage/FilterOutput.php?

the patient safety company

Database: training_prisma_rt4174 / Datum: 14-10-2014 / Tijd: 12:07 / Gebruiker: Monique Roosen / Rapport: Opdracht 3a

Filter:

- melding
 - Hoofdformulier
 - Subformulieren: Formulier
 - Vraagstelling: datum voorval
 - Isodate: Op of na 01-10-2011 01-10-2011
 - Isodate: Voor 01-07-2012 01-07-2012

count_volnummer	DATUM_VOORVAL_KWARTAAL	DATUM_VOORVAL_JAAR	code
14	4	2011	HRM
13	4	2011	OM
1	4	2011	TC
1	4	2011	HSS
81	4	2011	HRI
18	4	2011	OC
1	4	2011	O-EX
38	4	2011	HRV
12	4	2011	HKK
5	4	2011	HRC
3	4	2011	H-EX

Opslaan Opslaan & sluiten

Instellingen Kleurenschema

Grafiekinstellingen

Hier kunt u de eigenschappen van de grafiek instellen.

Titel
Opdracht 3a

Positie titel
Linksboven

Grafiek type
Kolom

Y-as titel
Aantal basisoorzaken

Max. lengte y-as label (0 = onbeperkt)
0

Kleurenschema

X-as titel
Basisoorzaken

Max. lengte x-as label (0 = onbeperkt)
0

Dynamische werklst
-- Selecteer --

Positie legenda
Midden boven

Max. lengte legenda label (0 = onbeperkt)
0

Formaat
 Percentage Getallen

Spindigram
 Ja Nee

Toon datalabels
 Ja Nee

↓ Sleep alle beschikbare items in onderstaande kolommen ↓

Y-as
count_volgnummer x

X-as
code x

Data
DATUM_VOORVAL_JAAR x
DATUM_VOORVAL_KWARTAAL

Opdracht 3a

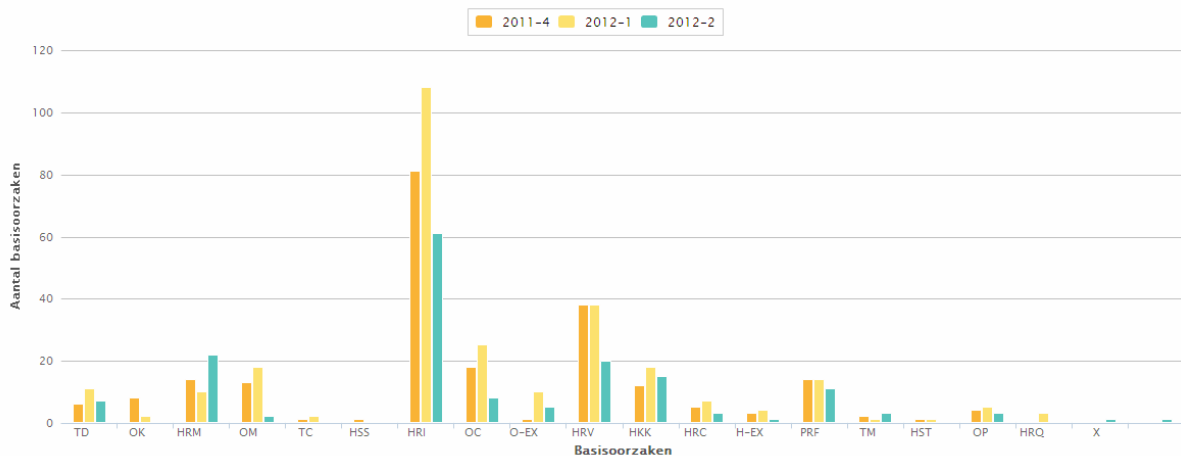

B: Maak een rapport aan waarin de top 3 van de basisoorzaken van het 2^e kwartaal 2012 worden weergegeven.

In het rapport willen we graag een overzicht van: het nummer van de melding, de basisoorzaak, de beschreven tekst van de basisoorzaak en de plek waar het voorval ontstaan is.

Rapport

Opslaan Opslaan & sluiten

Info Groepen Gebruikers

Rapportage

Hier kunt u algemene gegevens voor het rapport instellen.

Titel **PDF formaat**

Omschrijving

Icoon **Categorie**

Berekening op hele resultset

Ja Nee

Rapport

Filter > Opdracht 3b

Opslaan

Veldselectie Filter gegevens

Alles deselecteren

melding

Volgnummer

PRISMA-Analyse

Basisoorzaak

Inhoud

Basisoorzaak

Classificatie

Code

Hoofdformulier

Subformulier: Formulier

Vraagstelling: voorval ontstaan

Optie

Antwoordoptie

Rapport Filter > Opdracht 3b

Opslaan

Veldselectie Filter gegevens

En Of Tussen Alles deselecteren

melding melding

Hoofdformulier Hoofdformulier

Subformulier: Formulier Subformulier: Formulier

Vraagstelling: datum voorval Vraagstelling: datum voorval

Isodate Op of na 01-04-2012

Isodate Voor 01-07-2012

PRISMA-Analyse PRISMA-Analyse

Basisoorzaak Basisoorzaak

Of

Classificatie is HRV Verificatie

Classificatie is HRI Interventie

Classificatie is HRM Bewaken

Database: training_prisma_r4174 / Datum: 14-10-2014 / Tijd: 12:50 / Gebruiker: Monique Roozen / Rapport: Opdracht 3b

Filter:

- melding
 - Hoofdformulier
 - Subformulier: Formulier
 - Vraagstelling: datum voorval
 - Isodate Op of na 01-04-2012 01-04-2012
 - Isodate Voor 01-07-2012 01-07-2012
 - PRISMA-Analyse
 - Basisoorzaak
 - Classificatie is HRV Verificatie
 - Classificatie is HRI Interventie
 - Classificatie is HRM Bewaken

4. Rapport basisoorzaken en contextvariabelen.

Maak een rapport aan voor de periode van 1 januari 2012-1 juli 2012. Hierbij willen we in het rapport het nummer van de melding zien, de basisoorzaak TD, de beschrijving van deze basisoorzaak en de contextvariabelen hierbij horen.

Rapport

Opslaan Opslaan & sluiten

Info Groepen Gebruikers

Rapportage

Hier kunt u algemene gegevens voor het rapport instellen.

Titel ? **PDF formaat**

Omschrijving

Icoon ? **Categorie**

Berekening op hele resultset

Ja Nee

Rapport

Filter > Opdracht 4

Opslaan

Veldselectie Filter gegevens

Alles deselecteren

melding

Volgnummer

PRISMA-Analyse

Basisoorzaak

Classificatie

Code

Basisoorzaak

Inhoud

Basisoorzaak

Contextvariabele

Variabele

Waarde

Rapport

- Rapport
- Veldselectie en filter
- Volgorde
- Selectie velden
- Diagrammen
- CSS Styling

Filter > Opdracht 4

Opslaan

Veldselectie
Filter gegevens

En
Of
Tussen
Alles deselecteren

melding melding

Hoofdformulier Hoofdformulier

Subformulier: Formulier Subformulier: Formulier

Vraagstelling: datum voorval Vraagstelling: datum voorval

Isodate Op of na 01-01-2012

Isodate Voor 01-07-2012

PRISMA-Analyse PRISMA-Analyse

Basisoorzaak Basisoorzaak

Classificatie is TD Ontwerp

Database: training_prisma_r4174 / Datum: 14-10-2014 / Tijd: 14:07 / Gebruiker: Monique Roozen / Rapport: Opdracht 4

Filter:

- melding
 - Hoofdformulier
 - Subformulier: Formulier
 - Vraagstelling: datum voorval
 - Isodate Op of na 01-01-2012 01-01-2012
 - Isodate Voor 01-07-2012 01-07-2012
 - PRISMA-Analyse
 - Basisoorzaak
 - Classificatie is TD Ontwerp

volgnummer	code	text_root	waarde
PRISMA-12-01387	TD		Lineaire versneller
PRISMA-12-01383	TD		> 5 jaar in gebruik
PRISMA-12-01383	TD		extern fabricaat
PRISMA-12-01431	TD		Epid/MVA/MVI
PRISMA-12-01431	TD		Lineaire versneller
PRISMA-12-01431	TD		1-5 jaar in gebruik
PRISMA-12-01431	TD		extern fabricaat
PRISMA-12-01459	TD		Epid/MVA/MVI
PRISMA-12-01459	TD		Lineaire versneller
PRISMA-12-01459	TD		1-5 jaar in gebruik
PRISMA-12-01459	TD		extern fabricaat
PRISMA-12-01438	TD		Lineaire versneller
PRISMA-12-01438	TD		> 5 jaar in gebruik
PRISMA-12-01438	TD		extern fabricaat
PRISMA-12-01449	TD		Epid/MVA/MVI
PRISMA-12-01449	TD		Lineaire versneller
PRISMA-12-01449	TD		> 5 jaar in gebruik
PRISMA-12-01449	TD		extern fabricaat